

Prova d'accés a Segon curs de Grau Professional

(exemplar orientatiu per l'aspirant, no suposa que la prova contingui tots els exercicis d'aquest model)

Exercici de Llenguatge Musical. Prova oral.

Disposes de 15 minuts per preparar els exercicis següents

Exercici 1:

1.1- Lectura rítmica, portant el compàs i dient el nom de les notes.

1.2- Afinació: A partir del la del diapasó o de la referència del la 3 del piano, canta l'escala menor de re (el tribunal pot demanar que sigui mh o mm).

1.3- Lectura entonada amb acompanyament de piano.

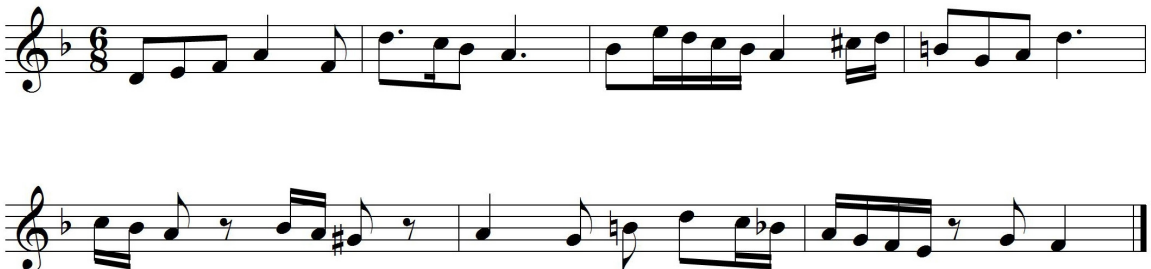

1.4- Lectura entonada, s'interpretarà de memòria.

Exercici 2:

2.1- Dictat melòdic.

2.2- Dictat a dues veus.

Centre Autoritzat d'Ensenyaments Artístics
Professionals de L'Escola de Música de Palafrugell
Carrer Pi i Margall, 114. 17200 Palafrugell - Girona

Prova d'accés a 2n curs de Grau Professional. L'Energia, conservatori.

2.3- Dictat d'interval·ls, acords i escales. Podran ser interval·ls de 4a, 5a, 6a, 7a, M, m, i justos. Els acords podran ser M, m, aug, i dis. Les escales podran ser mn, mh, i mm.

a) Interval·ls

b) Acords

c) Escales

Exercici 3: Audició.

Respon aquestes preguntes:

Tonalitat: major o menor?

Textura: melodia acompanyada o coral?

Tempo: Cantabile, Con Brio o Presto?

Època: Barroc, Renaixement o Romanticisme?

Estructura: A B / A B A / A A'

Arietta.

Opus 12.
(Nº 1-R)

1. Poco Andante e sostenuto.

Centre Autoritzat d'Ensenyaments Artístics
Professionals de L'Escola de Música de Palafrugell
Carrer Pi i Margall, 114. 17200 Palafrugell - Girona

Prova d'accés a 2n curs de Grau Professional. L'Energia, conservatori.

6.2- Harmonia.

Realitza aquest exercici indicant la tonalitat, els graus de les fonamentals i el nom de les dues cadències dels llocs de repòs.

11

6 5 6 6 5 6 6 6 6 # #

F _____